

434 A ■ I † Pale Lemon Jaune Citron Pâle Limón Pálido
 346 A □ II † Lemon Yellow Jaune Citron Amarillo Limón
 114 A ■ II † Cadmium Yellow Pale Hue Nuance de Jaune de Cadmium Pâle Tono Amarillo de Cadmio Pálido
 653 A □ I Transparent Yellow Jaune Transparente Amarillo
 120 A □ I † Cadmium Yellow Medium Hue Nuance de Jaune de Cadmium Moyen Tono Amarillo de Cadmio Medio
 115 A □ I † Cadmium Yellow Deep Hue Nuance de Jaune de Cadmium Foncé Tono Amarillo de Cadmio Oscuro
 257 AA ■ I † Pale Rose Blush Rosa Pâle Rosa Pálido
 090 A □ I † Cadmium Orange Hue Nuance de Cadmium Orange Tono de Cadmio Naranja
 682 A □ I † Vermilion Hue Nuance de Vermillon Tono de Bermellón
 095 A □ II † Cadmium Red Hue Nuance de Rouge de Cadmium Tono Rojo de Cadmio
 203 A □ I † Crimson Carmin Carmesi
 466 A □ II † Permanent Alizarin Crimson Alizarine Cramoise Permanente Carmesi Alizarina Permanente

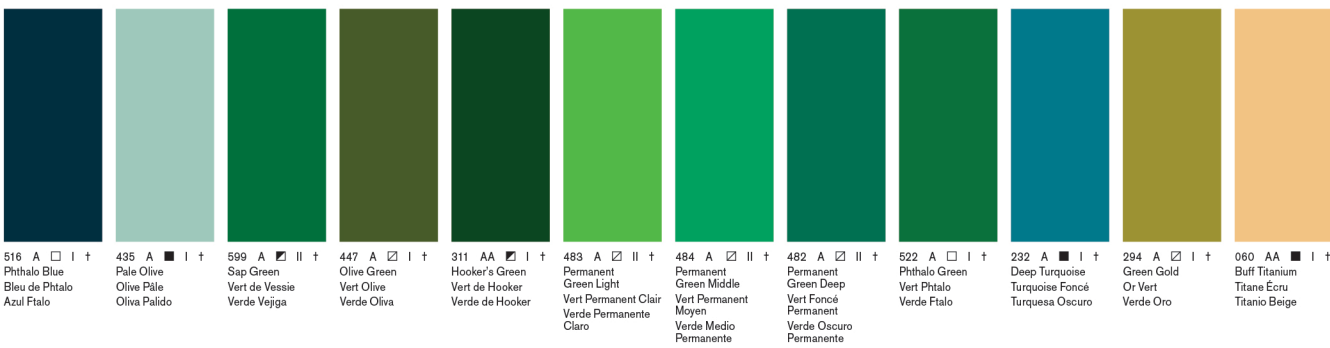

516 A □ I † Phthalo Blue Bleu de Phthalo Azul Ftalo
 435 A ■ I † Olive Pâle Olive Pâle Oliva Pálido
 599 A □ II † Sap Green Vert de Vessie Verde Vejiga
 447 A □ I † Olive Green Vert Olive Verde Oliva
 311 AA □ I † Hooker's Green Vert de Hooker Verde de Hooker
 483 A □ II † Permanent Green Light Vert Permanent Clair Verde Permanente Claro
 484 A □ II † Permanent Green Middle Vert Permanent Moyen Verde Medio Permanente
 482 A □ II † Permanent Green Deep Vert Foncé Permanent Verde Oscuro Permanente
 522 A □ I † Phthalo Green Vert Phthalo Verde Ftalo
 232 A ■ I † Deep Turquoise Turquoise Foncé Turquesa Oscuro
 294 A □ I † Green Gold Or Vert Verde Oro
 060 AA ■ I † Buff Titanium Titane Ecu Titano Beige
 422 AA ■ I † Naples Yellow Jaune de Naples Amarillo de Napoles
 744 Aa ■ I † Yellow Ochre Ocra Jaune Ocra Amarillo
 553 AA ■ I Raw Sienna Opaque Terre de Sienna Naturelle Opaque Tierra de Siena Natural Opaco
 552 AA □ I † Raw Sienna Terre de Sienna Naturelle Tierra de Siena Natural
 074 AA □ I † Burnt Sienna Terre de Sienna Brûlée Tierra de Siena Tostada
 077 AA ■ I Burnt Sienna Opaque Terre de Sienna Brûlée Opaque Tierra de Siena Tostada Opaco
 437 AA ■ I Pale Terracotta Terracotta Pâle Terracotta Pálido
 564 AA ■ I † Red Ochre Ocra Rouge Ocra Rojo
 076 AA □ I † Burnt Umber Terre d'Ombre Brûlée Tierra de Sombra Tostada
 438 AA ■ I † Pale Umber Terre d'Ombre Pâle Tierra de Sombra Pálido
 554 AA □ I † Raw Umber Terre d'Ombre Naturelle Tierra de Sombra Natural
 676 AA □ I † Vandyke Brown Brun Van Dyck Pardo Van Dyck



465 A ■ I † Payne's Gray Gris de Payne Gris de Payne
 331 AA □ I † Ivory Black Noir d'Ivoire Negro de Marfil
 337 AA ■ I † Lamp Black Noir de Fumée Negro de Humo
 386 AA ■ I † Mars Black Noir de Mars Negro de Marte
 415 AA □ I † Mixing White Blanc pour Mélanges Blanco para Mezclas
 644 AA ■ I † Titanium White Blanc de Titane Blanco de Titanio
 283 A □ I † Gold Or Oro
 214 A □ I † Copper Cuivre Cobre
 617 A □ I † Silver Argent Plata
 527 A □ I † Process Yellow Jaune Primaire d'Impression Amarillo de Imprenta
 533 A □ I † Process Magenta Magenta Primaire d'Impression Magenta de Imprenta
 535 A □ I † Process Cyan Bleu Primaire d'Impression Cian de Imprenta

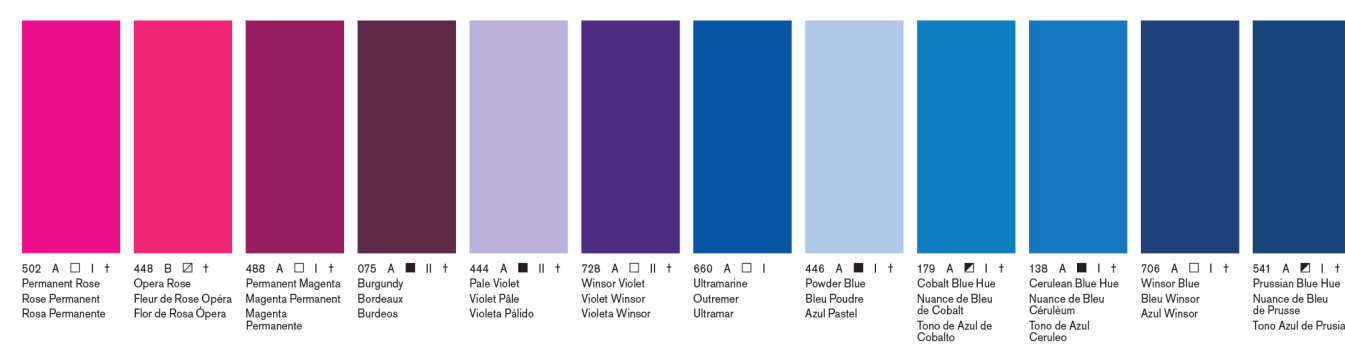

502 A □ I † Permanent Rose Rosa Permanente
 448 B □ I † Opera Rose Fleur de Rose Opéra Flor de Rosa Opéra
 488 A □ I † Permanent Magenta Magenta Permanente Magenta Permanente
 075 A ■ II † Burgundy Bordeaux
 444 A ■ II † Pale Violet Violet Pâle Violeta Pálido
 728 A □ II † Winsor Violet Violet Winsor Violeta Winsor
 660 A □ I Ultramarine Outremar
 446 A ■ I † Powder Blue Bleu Poudre Azul Pastel
 179 A □ I † Cobalt Blue Hue Nuance de Bleu de Cobalt Tono de Azul de Cobalto
 138 A ■ I † Cerulean Blue Hue Nuance de Bleu Céruléum Tono de Azul Ceruleo
 706 A □ I † Winsor Blue Bleu Winsor Azul Winsor
 541 A □ I † Prussian Blue Hue Nuance de Bleu de Prusse Tono Azul de Prusia

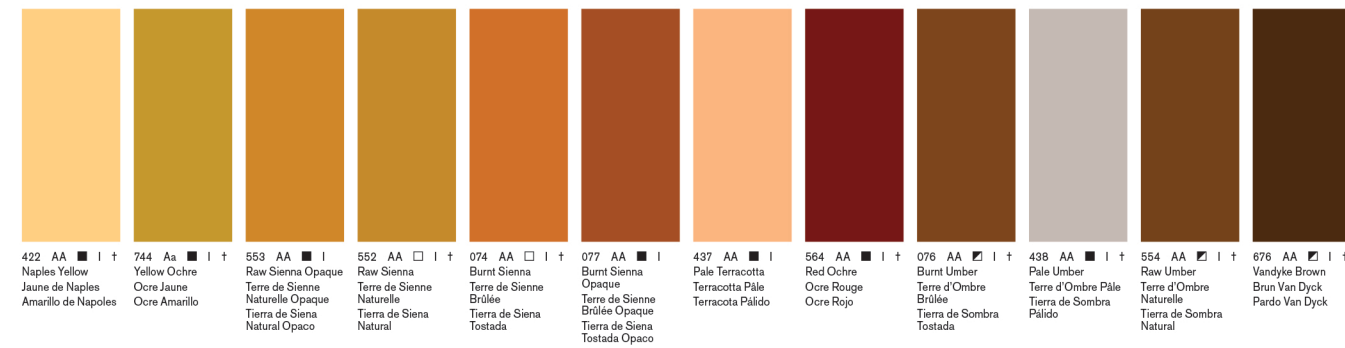

422 AA ■ I † Naples Yellow Jaune de Naples Amarillo de Napoles
 744 Aa ■ I † Yellow Ochre Ocra Jaune Ocra Amarillo
 553 AA ■ I Raw Sienna Opaque Terre de Sienna Naturelle Opaque Tierra de Siena Natural Opaco
 552 AA □ I † Raw Sienna Terre de Sienna Naturelle Tierra de Siena Natural
 074 AA □ I † Burnt Sienna Terre de Sienna Brûlée Tierra de Siena Tostada
 077 AA ■ I Burnt Sienna Opaque Terre de Sienna Brûlée Opaque Tierra de Siena Tostada Opaco
 437 AA ■ I Pale Terracotta Terracotta Pâle Terracotta Pálido
 564 AA ■ I † Red Ochre Ocra Rouge Ocra Rojo
 076 AA □ I † Burnt Umber Terre d'Ombre Brûlée Tierra de Sombra Tostada
 438 AA ■ I † Pale Umber Terre d'Ombre Pâle Tierra de Sombra Pálido
 554 AA □ I † Raw Umber Terre d'Ombre Naturelle Tierra de Sombra Natural
 676 AA □ I † Vandyke Brown Brun Van Dyck Pardo Van Dyck



Galeria Acrylic Colours are strong and vibrant with good covering power and a smooth, satin finish. For further information visit www.winsornewton.com

Les couleurs acryliques Galeria sont puissantes et vives, avec un bon pouvoir couvrant et un fini satiné et lisse. Pour plus d'informations, visitez www.winsornewton.com

Las pinturas acrílicas Galeria son fuertes y vivas, tienen una buena capacidad de cobertura y ofrecen un acabado suave y satinado. Para más información visitar www.winsornewton.com

Gli Acrilici Galeria sono colori intensi e vivaci, con un ottimo potere coprente e una finitura liscia e satinata. Per approfondimenti, visitare www.winsornewton.com

Galeria sind kräftige, lebhaft Acrylfarben mit guter Deckkraft und glattem, seidenmattem Aussehen. Für weitere Informationen besuchen Sie www.winsornewton.com

Key to Coding / Codes:

- AA Extremely Permanent / Extrêmement Permanent
- A Permanent
- B Moderately Durable / Modérément Durable
- Transparent / Transparente
- ◻ Semi-Transparent / Semi-transparente
- ◼ Semi-Opaque
- Opaque
- † 250ml Pots / Pots de 250ml
- ‡ 1 Litre Pots / Pots de 1 Litre

ASTM

- I Excellent lightfastness / excellente résistance à la lumière Permanent for artists' use / Permanent pour usage artistique
- II Very good lightfastness / très bonne résistance à la lumière Permanent for artists' use / Permanent pour usage artistique

Where no ASTM rating is listed, please refer to the Winsor & Newton permanence rating

Lorsque l'indice ASTM est absent, se référer à l'indice de permanence de Winsor & Newton

Sizes Available / Formats Disponibles:
 60 colours - 60ml / 120ml / 200ml Tubes / 500ml Pots
 60 couleurs - Tubes de 60ml / 120ml / 200ml / Pots de 500ml